



Zonnecollectoren en zonnepanelen

Wanneer vergunningvrij, wanneer omgevingsvergunning nodig?

Groene energie wordt steeds meer toegepast, ook in de woningbouw. Dit betekent dat gebruik wordt gemaakt van natuurlijke energie, via de zon of de wind. Deze groene energie wordt door de energiemaatschappijen opgewekt en vervolgens aan u geleverd. U kunt echter ook zélf energie opwekken met behulp van zonnecollectoren of zonnepanelen. Aangezien dit soort energieopwekkers van buitenaf zichtbaar is, gelden voor het aanbrengen ervan bepaalde regels. Als daaraan wordt voldaan mogen ze vergunningvrij worden aangebracht op een gebouw. In deze brochure leest u meer over de voorwaarden voor vergunningvrij en vergunningplichtig bouwen van zonnecollectoren en -panelen.

Zonnecollector en zonnepaneel, het verschil

Met een zonnecollector wekt u warmte op, die via een warmwateropslag meestal wordt gebruikt voor het verwarmen van water voor huishoudelijk gebruik. Met een zonnepaneel wekt u elektriciteit uit daglicht op voor de elektriciteitsvoorziening van een bouwwerk. De hierna genoemde voorwaarden gelden voor zowel zonnecollectoren als zonnepanelen.

Geen omgevingsvergunning voor het bouwen nodig

Om een zonnecollector of zonnepaneel vergunningvrij te mogen plaatsen moet voldaan worden aan de volgende voorwaarden:

1. De zonnecollector of het zonnepaneel moet op een dak worden geplaatst;
2. De collector of het paneel moet een geheel vormen met de installatie voor het opslaan van het water respectievelijk het opwekken van elektriciteit. Als dat niet het geval is, dan moet die installatie binnen in het betreffende gebouw worden geplaatst;
3. Komt de zonnecollector of het zonnepaneel op een schuin dak, dan geldt dat:
 - de collector of het paneel niet mag uitsteken en dus aan alle kanten binnen het vlak van het dak moet blijven,
 - de collector of het paneel in of direct op het dakvlak moet worden geplaatst,
 - de hellingshoek van de collector of het paneel hetzelfde moet zijn als die van het dakvlak waarop het staat;

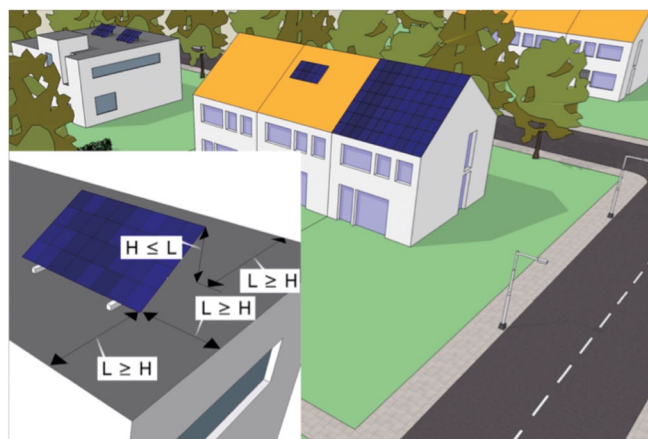

Een zonnecollector of zonnepaneel mag zonder vergunning geplaatst worden op een dak, waarbij de afstand tot de dakrand (L) groter moet zijn dan de hoogte (H).

4. Komt de zonnecollector of het zonnepaneel op een plat dak, dan geldt dat de collector of het paneel ten minste net zo ver verwijderd moet blijven van de dakrand als de collector of het paneel hoog is. Is het hoogste punt van de collector bijvoorbeeld 50 centimeter, dan moet de afstand tot de dakrand(en) ook minimaal 50 centimeter zijn.

Vinden de werkzaamheden plaats aan een monument of in een door het Rijk aangewezen beschermd stads- of dorpsgezicht dan kunt u in aantal gevallen toch vergunningvrij bouwen. Neem hiervoor contact op met uw gemeente of doe de vergunningcheck op www.omgevingsloket.nl

Alleen als voldaan wordt aan alle genoemde voorwaarden mag u de zonnecollector of het zonnepaneel zonder vergunning plaatsen. Deze voorwaarden gelden ook als u vergunningvrij iets wilt veranderen aan een zonnecollector of -paneel. Overigens mag u meerdere zonnecollectoren of zonnepanelen vergunningvrij plaatsen, zolang er maar wordt voldaan aan de genoemde voorwaarden. Vergunningvrij bouwen is niet toegestaan op, aan of bij een bouwwerk dat illegaal gebouwd is of gebruikt wordt.

Ga zelf na of u zonder omgevingsvergunning mag bouwen

Wilt u een zonnecollector of zonnepaneel plaatsen? Doorloop de stappen uit het schema om na te gaan of u wel of geen omgevingsvergunning nodig heeft.

Vergunningvrij, maar niet regelvrij

Voldoet uw bouwplan aan de voorwaarden voor vergunningvrij bouwen, dan kunt u zonder omgevingsvergunning bouwen. De planologische regels uit bijvoorbeeld het bestemmingsplan en redelijke eisen van welstand uit de gemeentelijke welstandsnota zijn in dat geval niet van toepassing. Het Bouwbesluit (met onder meer regels voor veiligheid en gezondheid) en het burenrrecht uit het Burgerlijk Wetboek gelden echter wel. Als u gaat (ver)bouwen moet u er zelf voor zorgen dat u aan deze regels voldoet.

Bestemmingsplan

Voldoet u niet aan alle voorwaarden voor vergunningvrij bouwen, dan krijgt u te maken met het bestemmingsplan. In dat geval geldt dat u in principe een omgevingsvergunning moet aanvragen. Een uitzondering hierop kan echter gelden indien u een bouwwerk gaat bouwen in het achttertuin gebied dat niet hoger is dan 5 meter en voldoet aan de planologische regels uit onder meer het bestemmingsplan. De gemeente kan u hierover meer informatie geven.

In de planologische regelgeving (bestemmingsplan of beheersverordening) legt de overheid regels vast voor de ruimtelijke ordening. Deze regels zijn bindend voor u als burger. In een bestemmingsplan of beheersverordening is aangegeven welke bestemming de grond heeft en welk gebruik is toegestaan. Bijvoorbeeld woningbouw, industrie, winkels, recreatie of kantoren. Die verschillende bestemmingen zijn op een plankaart weergegeven en in de planvoorschriften zijn de daarbij bijbehorende regels voor het bouwen en het gebruik gegeven. Tenzij uw bouwplan vergunningvrij is, moet voldaan worden aan die bouw- en gebruiksregels.

Welstand

In de welstandsnota legt de gemeente vast waaraan het uiterlijk van gebouwen en andere bouwwerken moet voldoen. Vergunningvrije

bouwwerken hoeven niet te voldoen aan redelijke eisen van welstand. Wel geldt de zogenoemde 'excessenregeling' die het een gemeente mogelijk maakt op te treden indien het uiterlijk van bouwsels 'in ernstige mate in strijd is met redelijke eisen van welstand'.

Als u een omgevingsvergunning voor het bouwen nodig heeft, legt de gemeente uw bouwplan voor aan de welstandscommissie of stadsbouwmeester. Deze adviseert aan de hand van de welstandsnota over de vorm en het materiaal- en kleurgebruik en of het bouwwerk binnen de directe omgeving past. Om vooraf zoveel mogelijk duidelijkheid te geven over deze beoordeling, moet de gemeente in een welstandsnota zo concreet mogelijke welstandseisen aangeven.

Iedere gemeente moet een welstandsnota vastgesteld hebben, anders kunnen geen welstandseisen worden gesteld.

Bouwbesluit: hoe te bouwen

Waar u bij het bouwen of verbouwen aan moet voldoen, staat in het Bouwbesluit. Daarin staan de minimumeisen op technisch gebied die voor heel Nederland gelden. Ze staan garant voor uw veiligheid en gezondheid en houden rekening met het milieu en het gebruikscomfort. Of u nu volgens een omgevingsvergunning of vergunningvrij bouwt: uw bouwwerk moet altijd voldoen aan het Bouwbesluit. Daarvoor draagt u zelf de verantwoordelijkheid. Uw gemeente, aannemer of bouwadviseur kan u hier meer over vertellen.

Verplicht rekening houden met uw burenrrecht

Bij het bouwen heeft u ook te maken met het burenrrecht uit het Burgerlijk Wetboek. Daarin is feitelijk niets anders vastgelegd dan de gebruikelijke omgangsvormen. Ze geven u (wettelijk) houvast als u er met de burenrrecht niet uitkomt. Het belangrijkste advies is om eerst met uw burenrrecht te overleggen en ze in te lichten over uw voorgenomen bouwplannen. In veel gevallen wordt u het eens - wellicht na een kleine aanpassing van uw plan.

Zonnepaneel en -collector

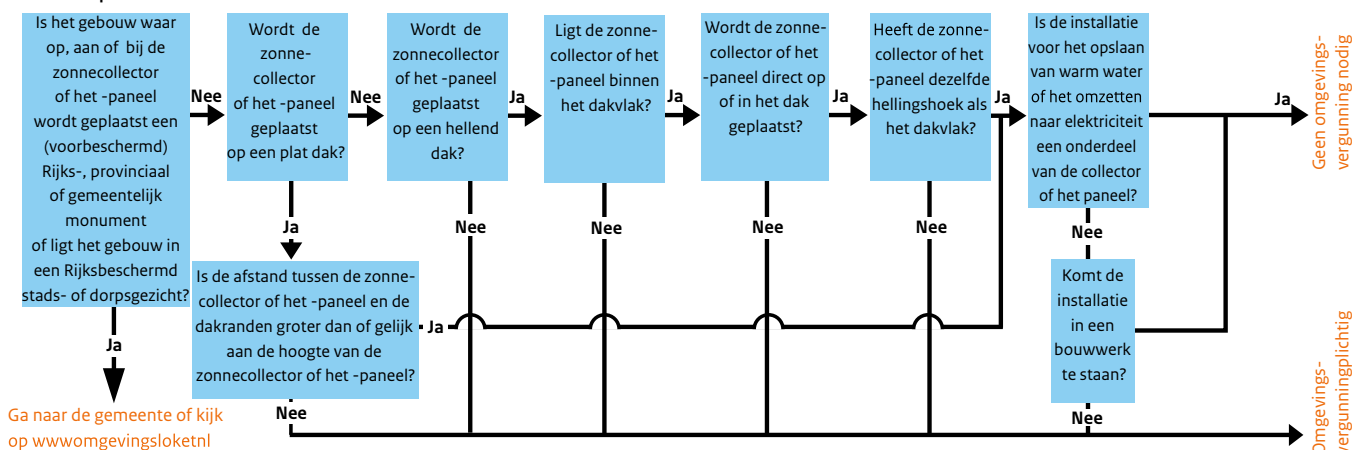

Wél een omgevingsvergunning nodig

Voldoet u niet aan de voorwaarden zoals genoemd in deze folder dan is uw bouwwerk niet vergunningvrij en heeft u een omgevingsvergunning nodig voordat u mag bouwen. Hiervoor moet u bij de gemeente een aanvraag indienen.

Procedure omgevingsvergunning

Als u een omgevingsvergunning nodig heeft voor het bouwen zal dit in de meeste gevallen om een omgevingsvergunning volgens de reguliere procedure gaan. Bij deze procedure worden de volgende stappen doorlopen:

Stap 1 - U dient uw aanvraag voor het bouwplan in bij de gemeente op een standaardformulier volgens de standaard indieningsvereisten. Ga hiervoor naar www.omgevingsloket.nl – hier kunt u digitaal uw aanvraag indienen – of naar (de website van) uw gemeente. Op Omgevingsloket online vindt u ook welke gegevens u moet aanleveren voor het indienen van uw aanvraag.

Stap 2 – Als blijkt dat er nog stukken ontbreken bij uw aanvraag, zal de gemeente dat schriftelijk aan u laten weten. De gemeente zal daarbij aangeven binnen welke termijn u de ontbrekende stukken alsnog kunt aanleveren.

Stap 3 - De gemeente beoordeelt uw aanvraag op basis van de planologische regels uit onder meer het bestemmingsplan, de stedenbouwkundige voorschriften uit de bouwverordening en de criteria uit de welstandsnota. Het plan wordt verder getoetst aan de technische eisen uit het Bouwbesluit (brandveiligheid, ventilatie, etc.).

Stap 4 - De gemeente laat u binnen acht weken weten of u wel of niet een omgevingsvergunning krijgt. De tijd die u nodig heeft om uw aanvraag compleet te maken (zie stap 2) wordt bij de beslistermijn van de gemeente opgeteld. Heeft u bijvoorbeeld drie weken nodig om extra stukken aan te leveren dan wordt de termijn voor een omgevingsvergunning (acht plus drie =) elf weken. Heeft u een complexer bouwplan, dan kan de gemeente de beslistermijn eenmalig met zes weken verlengen.

Vraag het uw gemeente

Naast een omgevingsvergunning voor het bouwen kunt u bij het (ver)bouwen ook te maken krijgen met andere toestemmingen. Zo heeft u wellicht geen omgevingsvergunning nodig voor het bouwen, maar bijvoorbeeld wel een omgevingsvergunning voor het kappen van een boom, het maken van een inrit of moet u een melding doen voor het slopen van een bestaand gebouw. Ook heeft u in sommige gevallen geen omgevingsvergunning nodig, maar wel een andere vergunning of ontheffing. U heeft bijvoorbeeld toestemming nodig van het Waterschap, als u op of bij een dijk of waterloop bouwt.

Het is daarom verstandig bij twijfel contact op te nemen met uw gemeente. Ook via het Omgevingsloket online kunt al nagaan of u voor andere activiteiten een omgevingsvergunning nodig heeft.

Meer informatie

Deze folder is er één uit een serie folders over veelvoorkomende bouwwerken. Vraag uw gemeente ernaar, kijk op de website van de rijksoverheid (www.rijksoverheid.nl/bouwregelgeving) of ga naar het Omgevingsloket online (www.omgevingsloket.nl) en doe de vergunningcheck.